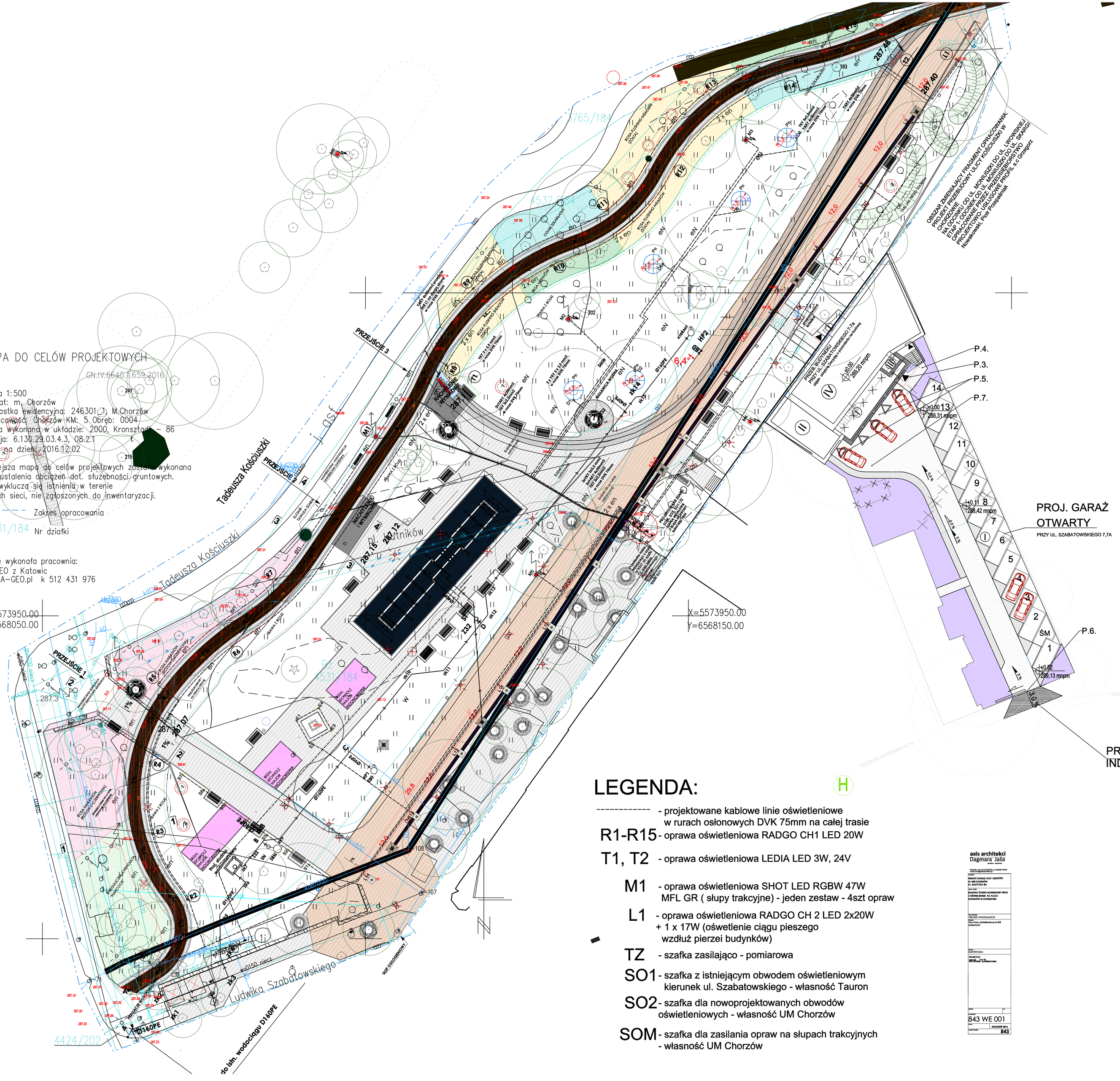

MAPA DO CELÓW PROJEKTOWYCH

GN.IV.6640.7.659.2016

Skala 1:500
Powiat: m. Chorzów
Jednostka ewidencyjna: 246301_1 M.Chorzów
Miejscowość: Chorzów KM: 5 Obręb: 0004
Mapa wykonana w układzie: 2000, Kronsztadt - 86
Sekcja: 6.130.29.03.4.3, 08.2.1 f.
Stan na dzień: 2016.12.02

Niniejsza mapą do celów projektowych została wykonana bez ustalenia obciążeń dot. służebności gruntowych. Nie wykluczą się istnienia w terenie innych sieci, nie zgłoszonych do inwentaryzacji.

Zakres opracowania

4531/184 Nr działki

Mapę wykonała pracownia:
A-GEO z Katowic
www.A-GEO.pl k 512 431 976

LEGENDA:

- projektowane kablowe linie oświetleniowe w rurach osłonowych DVK 75mm na całej trasie
- **R1-R15** - oprawa oświetleniowa RADGO CH1 LED 20W
- **T1, T2** - oprawa oświetleniowa LEDIA LED 3W, 24V
- **M1** - oprawa oświetleniowa SHOT LED RGBW 47W MFL GR (słupy trakcyjne) - jeden zestaw - 4szt opraw
- **L1** - oprawa oświetleniowa RADGO CH 2 LED 2x20W + 1 x 17W (oświetlenie ciągu pieszego wzdłuż pierzei budynków)
- **TZ** - szafka zasilająco - pomiarowa
- **SO1** - szafka z istniejącym obwodem oświetleniowym kierunek ul. Szabatowskiego - własność Tauron
- **SO2** - szafka dla nowoprojektowanych obwodów oświetleniowych - własność UM Chorzów
- **SOM** - szafka dla zasilania opraw na słupach trakcyjnych - własność UM Chorzów

axis architekci
Dagmara Jaśa

843 WE 001